Stadt Zürich

# Mobilitätslunch

## Mobilität und Corona: was bleibt nach der Pandemie?

Stadtverkehr 2025
Zürich, 02.12.2021

# Programm

| | |
|---|---|
| 10.45 Uhr | Eintreffen |
| 11.00 Uhr | Verkehrliche Wirkung der Pandemie in der Stadt und dem Kanton Zürich<br>Dr. Simone Rangosch, Direktorin des Tiefbauamts der Stadt Zürich<br>Dr. Marco Lüthi, Direktor Verkehrsbetriebe Stadt Zürich |
| 11.20 Uhr | Neue Arbeitsansätze im Zuge der Pandemie<br>Nicole Breede, Zurich Versicherungsgesellschaft, Organizational Change Officer |
| 11.40 Uhr | Homeoffice im Klinikbetrieb – Chancen und Möglichkeiten<br>Jasmin Güdel, Psychiatrische Universitätsklinik (PUK), Leiterin Human Resources |
| 12.00 Uhr | Fragen, Diskussion |
| 12.30 Uhr | Ende der Veranstaltung |

# 1 Verkehrliche Wirkungen der Pandemie in der Stadt und dem Kanton Zürich

Dr. Simone Rangosch, Direktorin des Tiefbauamts der Stadt Zürich

Dr. Marco Lüthi, Direktor Verkehrsbetriebe Stadt Zürich

# Mögliche Auswirkungen von Corona auf die Mobilität

Starke Zunahme Fallzahlen

Vermehrtes Homeoffice

Abnahme Pendlerverkehr

Abnahme Einkaufsverkehr

Abnahme grenzüberschreitender Verkehr

Vermeiden von ÖV absolut/ in Spitzenzeiten

Zunahme Veloverkehr und MIV/ Parkplatzbelegung

Zunahme Konflikte Velo-/ Fussverkehr

# Veränderung der durchschnittl. Tagesdistanz MIV, ÖV, Velo

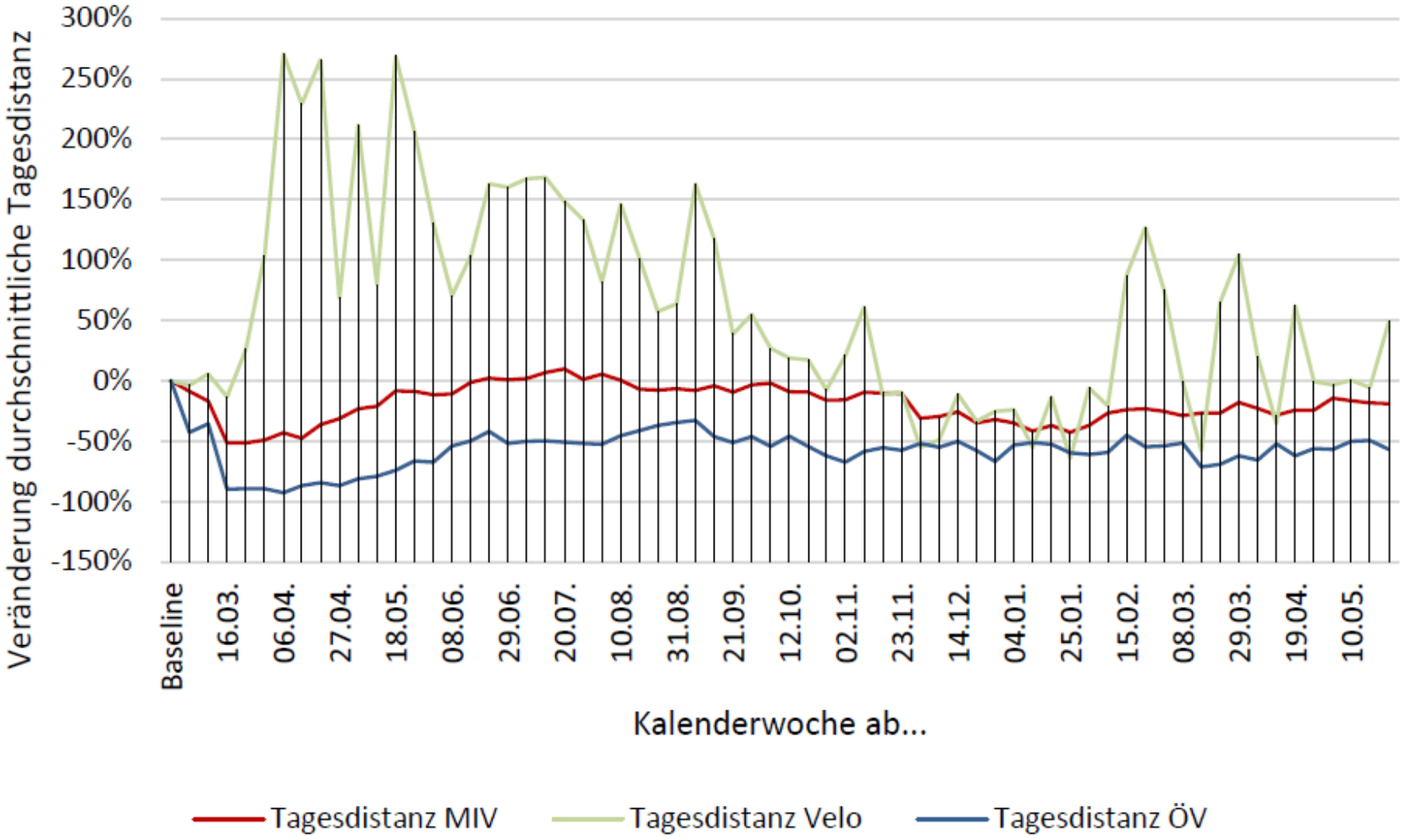

# Veränderung des Tagesverkehr MIV zu 2019

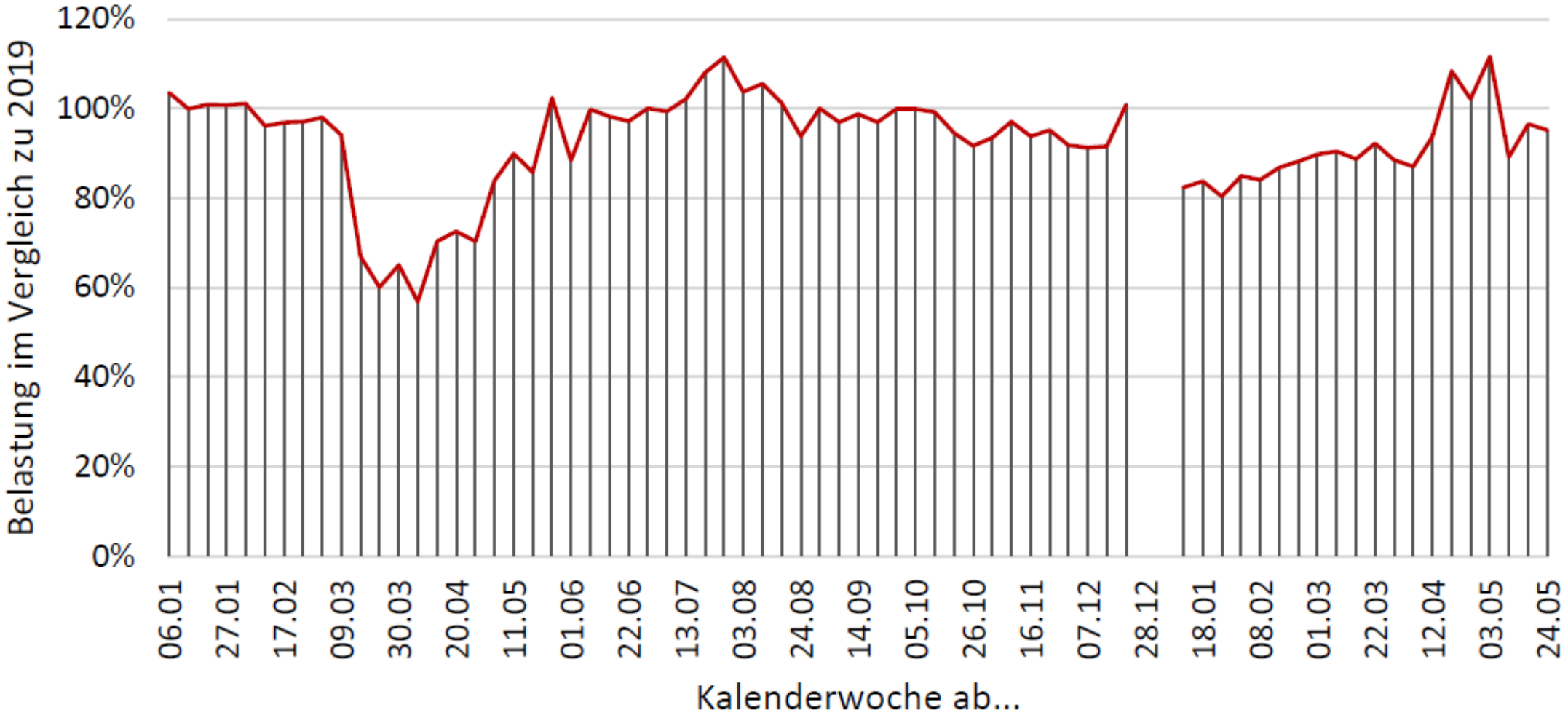

# Relativer Vergleich der Velofrequenzen inner- und ausserhalb der Stadt Zürich

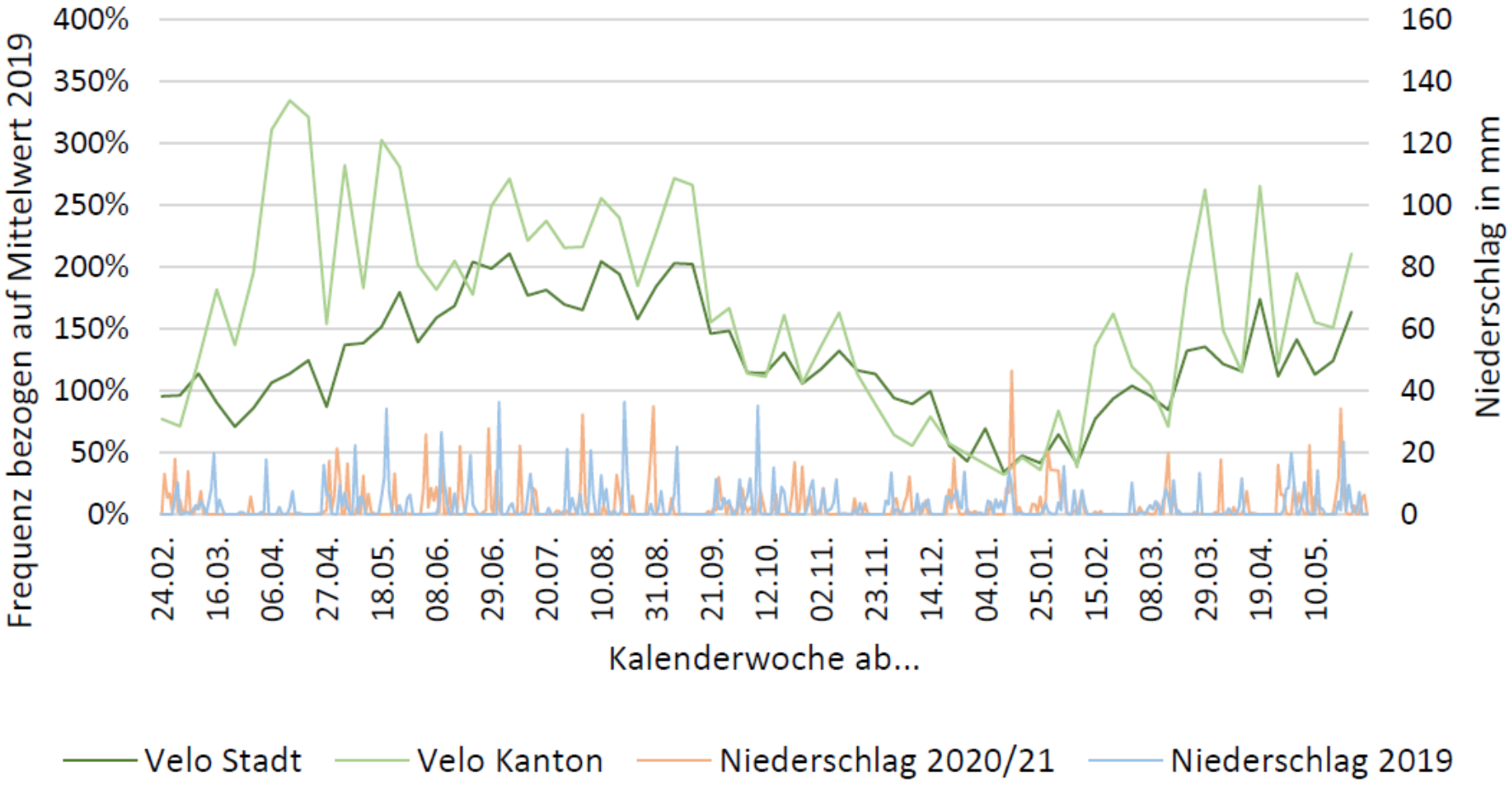

# Veränderung der Tagesfrequenzen Fussverkehr zu 2019 in der Stadt Zürich

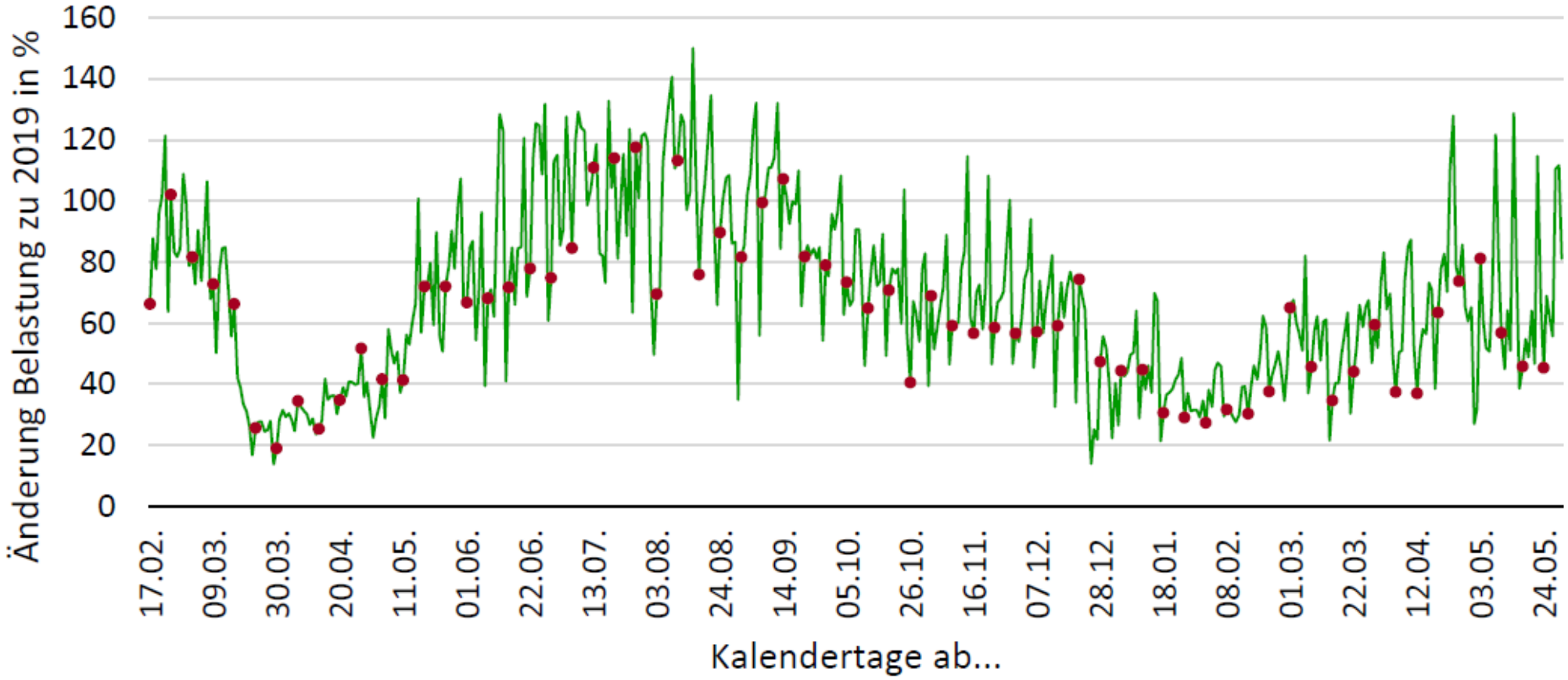

# Mögliche Auswirkungen auf den Verkehr längerfristig

- Ob und wie lange diese Veränderungen in der Verkehrsmittelwahl nachwirken, ist aktuell schwer abzuschätzen
- Normalisierung der Gesundheitslage > Anknüpfung der Entwicklung bis 2019
- Positive Effekte der Pandemie nutzen
- Vertrauen der Bevölkerung in den ÖV und dessen sichere Nutzung wiederherstellen

# Neue Arbeitsansätze im Zuge der Pandemie

## Nicole Breede, Zurich Versicherungsgesellschaft, Organizational Change Officer

# Homeoffice im Klinikbetrieb – Chancen und Möglichkeiten

**Jasmine Güdel, Psychiatrische Universitätsklinik (PUK), Leiterin Human Resources**

# Fragen, Diskussion

# Mobilitätslunch 2022

# 10. November 2022, 11.00-14.00 Uhr

# www.impulsmobilität.ch

# Vielen Dank.

Mobilitätslunch 2021
2.12.2021